Sistema Socio Sanitario
Regione Lombardia
ASST Valtellina e Alto Lario

ORGANIGRAMMA ASST VALTELLINA E ALTO LARIO

STRUTTURE

Dipartimento Gestionale

Struttura Complessa

Struttura Semplice

Struttura Semplice Dipartimentale

Dipartimento Funzionale

RELAZIONI

Dipendenza gerarchica

Staff di una Direzione

Relazioni Dipartimenti Funzionali

Legenda

Organi Aziendali

Direttore Generale

Collegio di Direzione

Collegio Sindacale

Sistema Socio Sanitario
Regione Lombardia
ASST Valtellina e Alto Lario

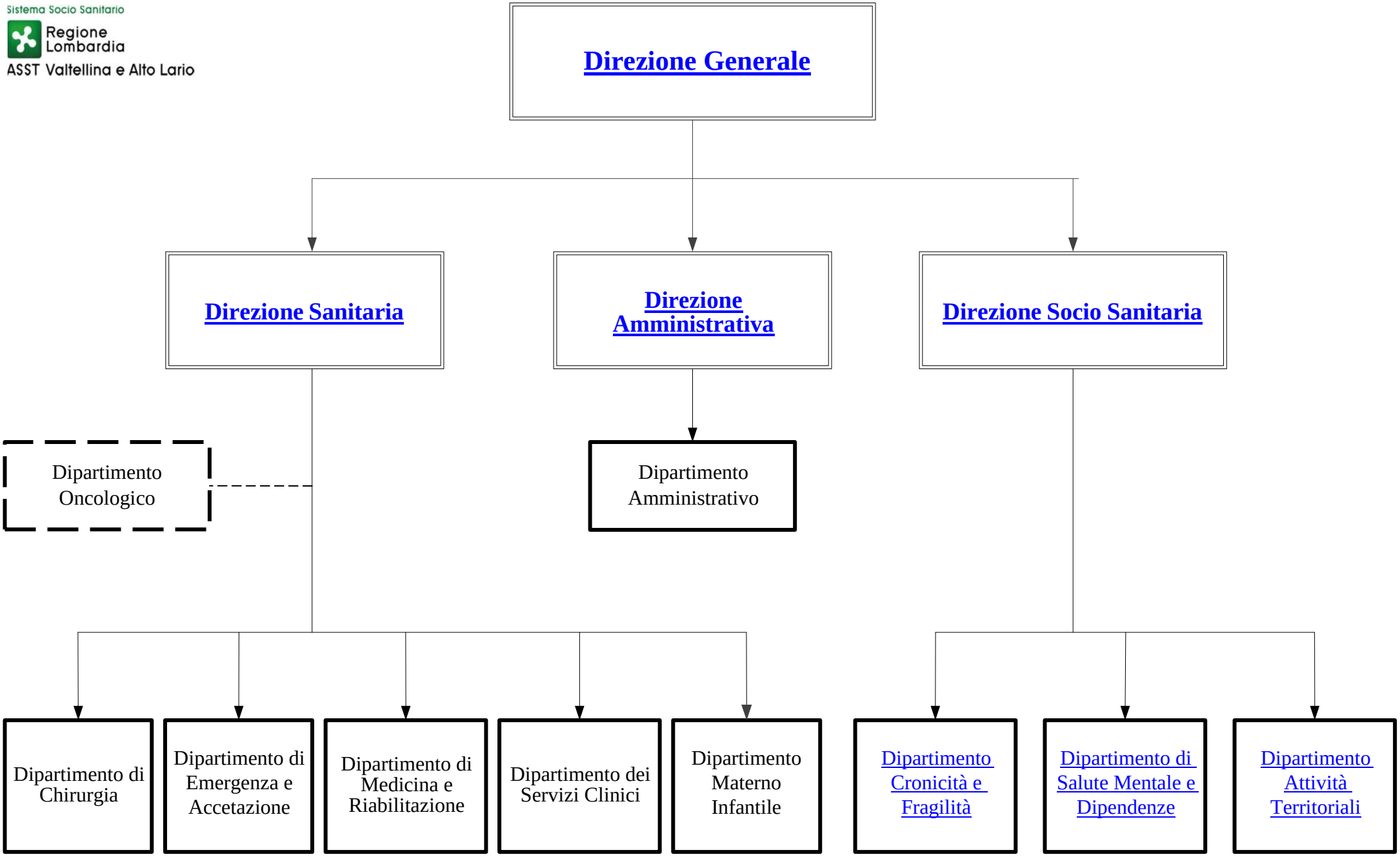

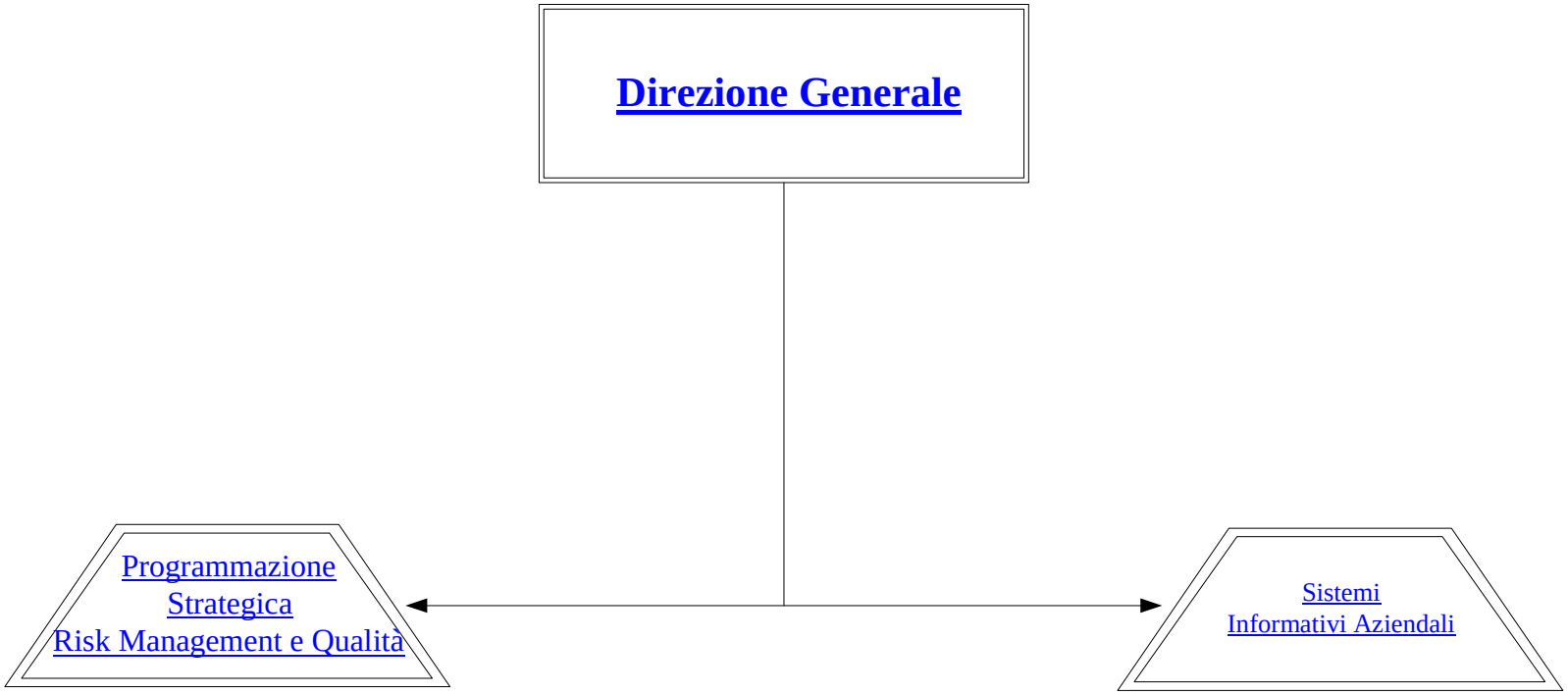
Direzione Generale
Programmazione Strategica
Risk Management e Qualità
Sistemi Informativi Aziendali

Sistema Socio Sanitario
Regione Lombardia
ASST Valtellina e Alto Lario

Direzione Amministrativa

Servizio Prevenzione e Protezione

Dipartimento Amministrativo

- Approvvigionamenti
- Economico Finanziario
  - Controllo di Gestione
- Gestione Patrimonio Immobiliare
- Legale Giuridico e Affari Generali
  - Trasparenza e Internal Auditing
- Organizzazione dei Presidi Aziendali
  - Organizzazione e Processi
- Risorse Umane
  - Sviluppo Risorse

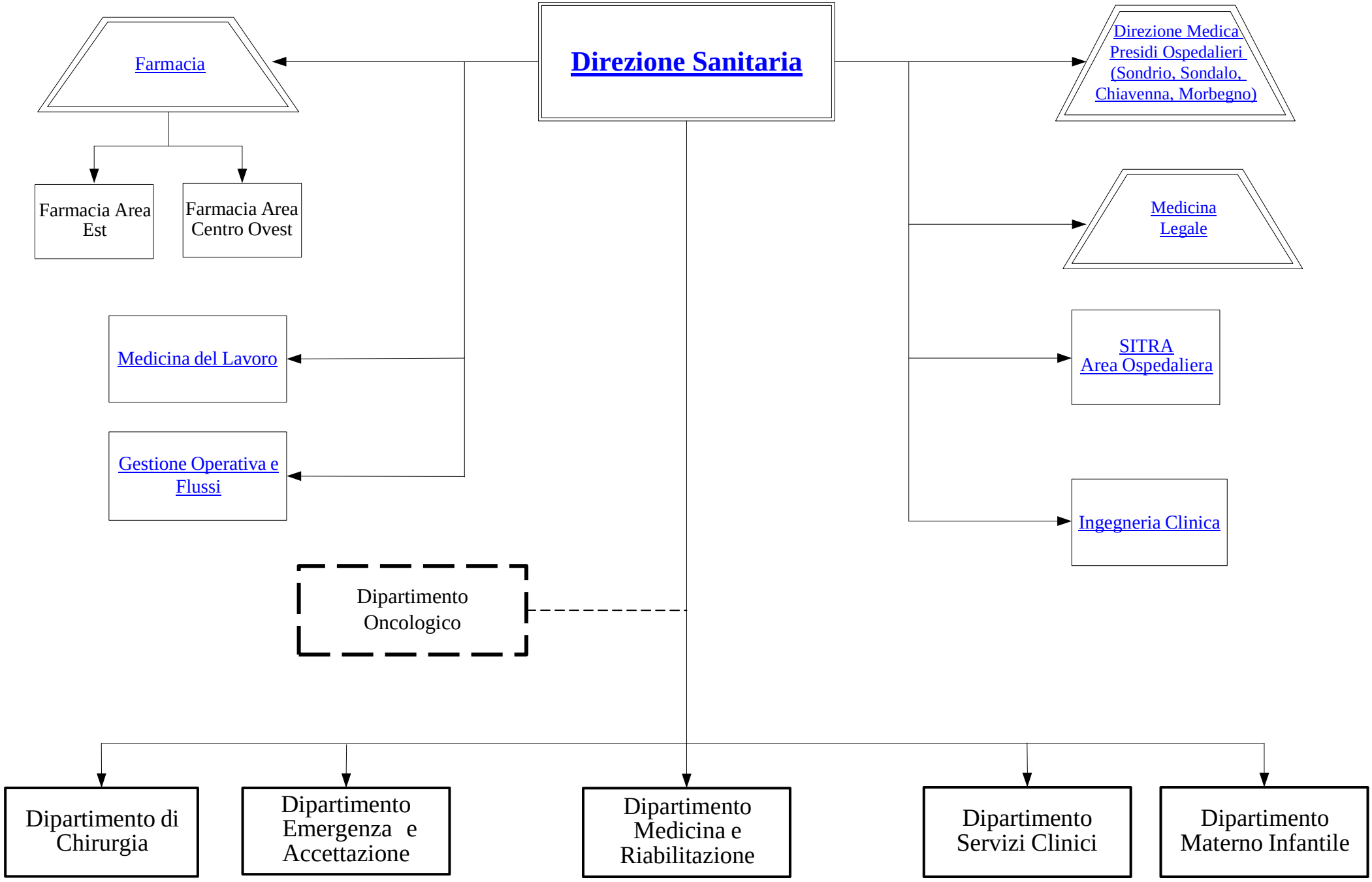
Direzione Sanitaria
Farmacia
Farmacia Area Est
Farmacia Area Centro Ovest
Medicina del Lavoro
Gestione Operativa e Flussi
Direzione Medica Presidi Ospedalieri (Sondrio, Sondalo, Chiavenna, Morbegno)
Medicina Legale
SITRA Area Ospedaliera
Ingegneria Clinica
Dipartimento Oncologico
Dipartimento di Chirurgia
Dipartimento Emergenza e Accettazione
Dipartimento Medicina e Riabilitazione
Dipartimento Servizi Clinici
Dipartimento Materno Infantile

Sistema Socio Sanitario
Regione Lombardia
ASST Valtellina e Alto Lario

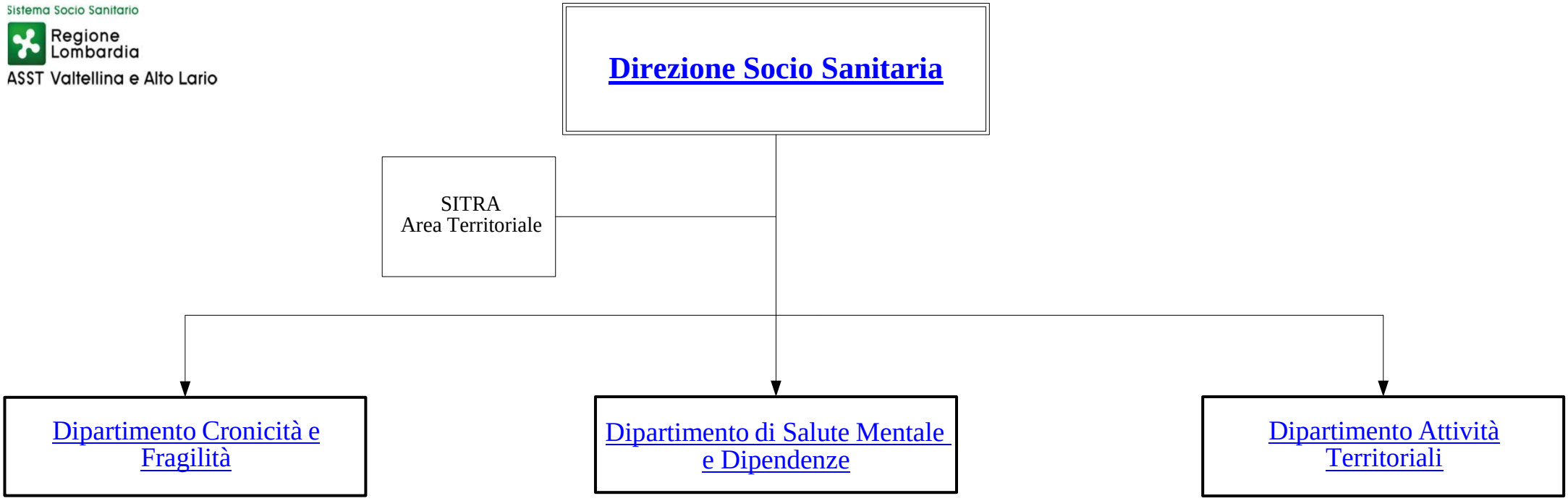

Sistema Socio Sanitario
Regione Lombardia
ASST Valtellina e Alto Lario

Dipartimento di Chirurgia

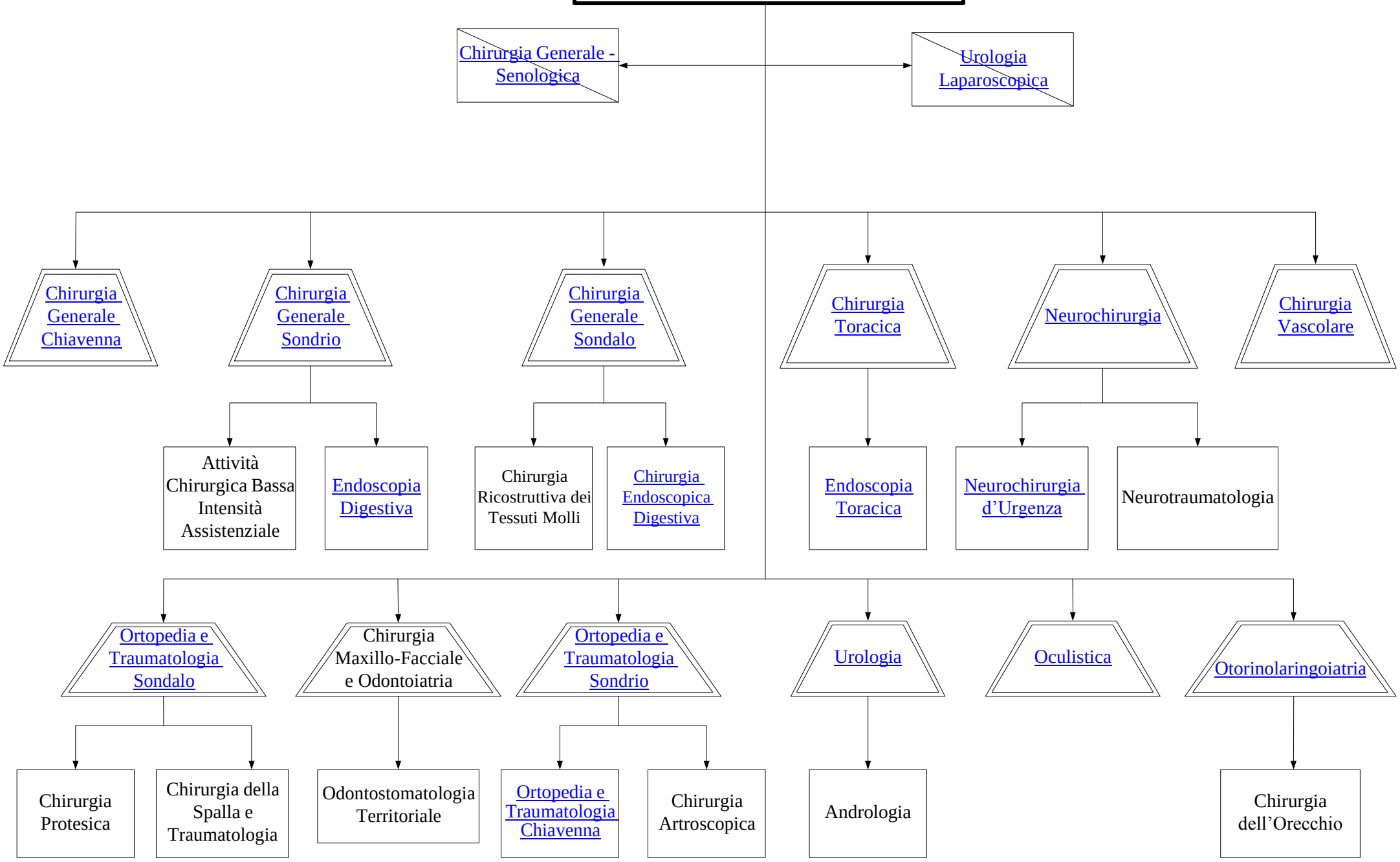

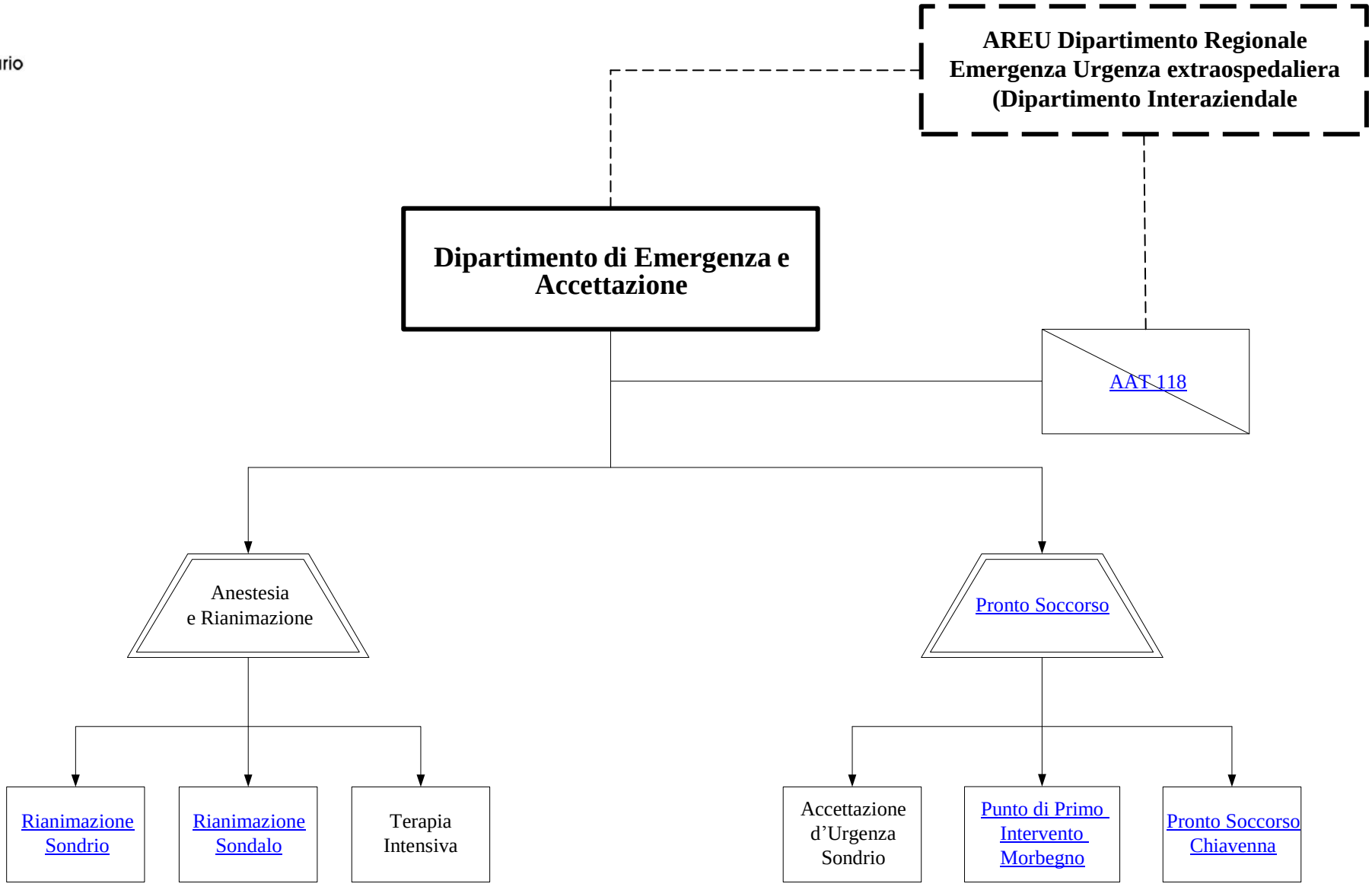
AREU Dipartimento Regionale Emergenza Urgenza extraospedaliera (Dipartimento Interaziendale
Dipartimento di Emergenza e Accettazione
AAT 118
Anestesia e Rianimazione
Pronto Soccorso
Rianimazione Sondrio
Rianimazione Sondalo
Terapia Intensiva
Accettazione d'Urgenza Sondrio
Punto di Primo Intervento Morbegno
Pronto Soccorso Chiavenna

Sistema Socio Sanitario
Regione Lombardia
ASST Valtellina e Alto Lario

Dipartimento di Medicina e Riabilitazione

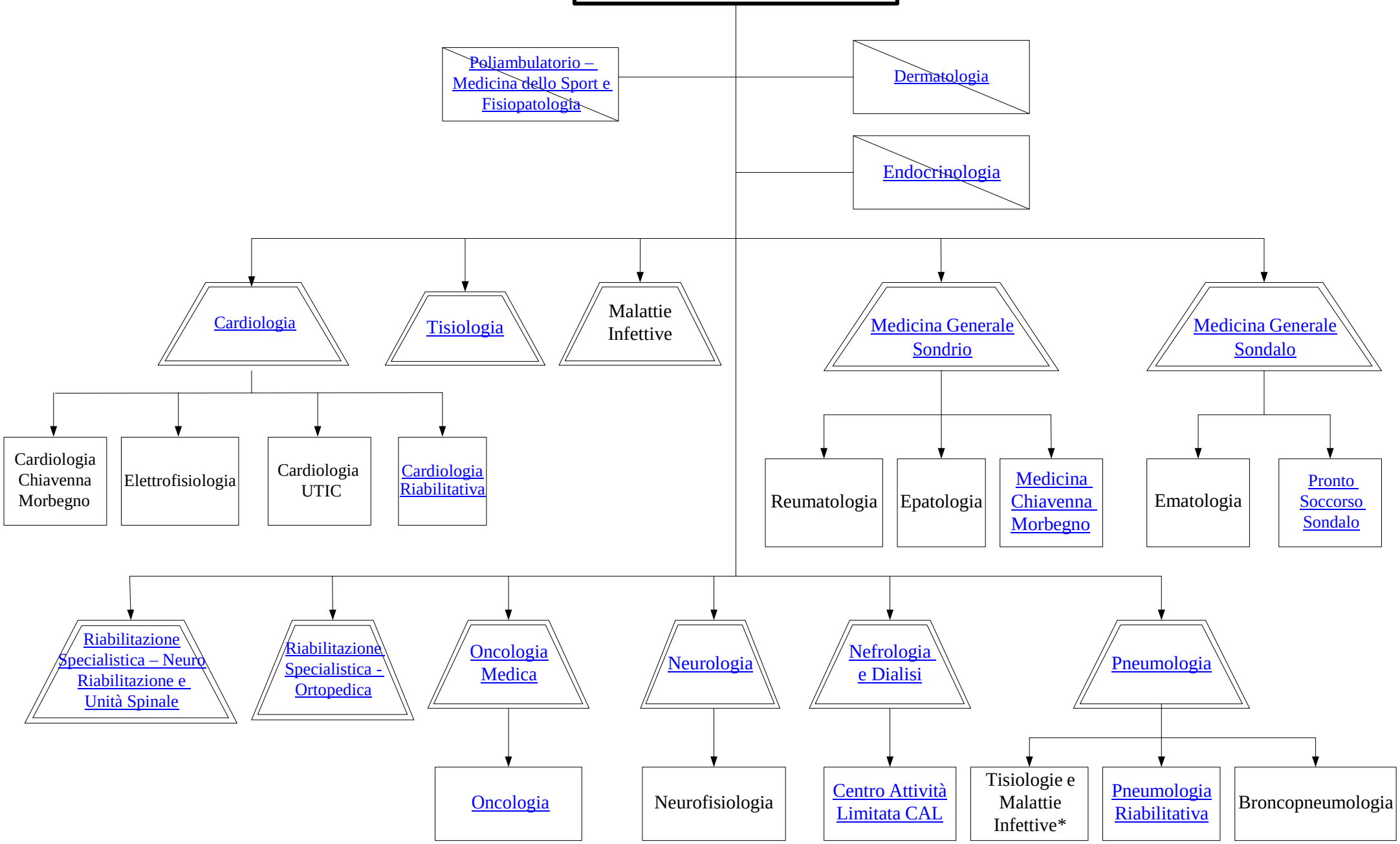

* Dismessa da data attivazione UOC Tisiologia o UOC Malattie Infettive

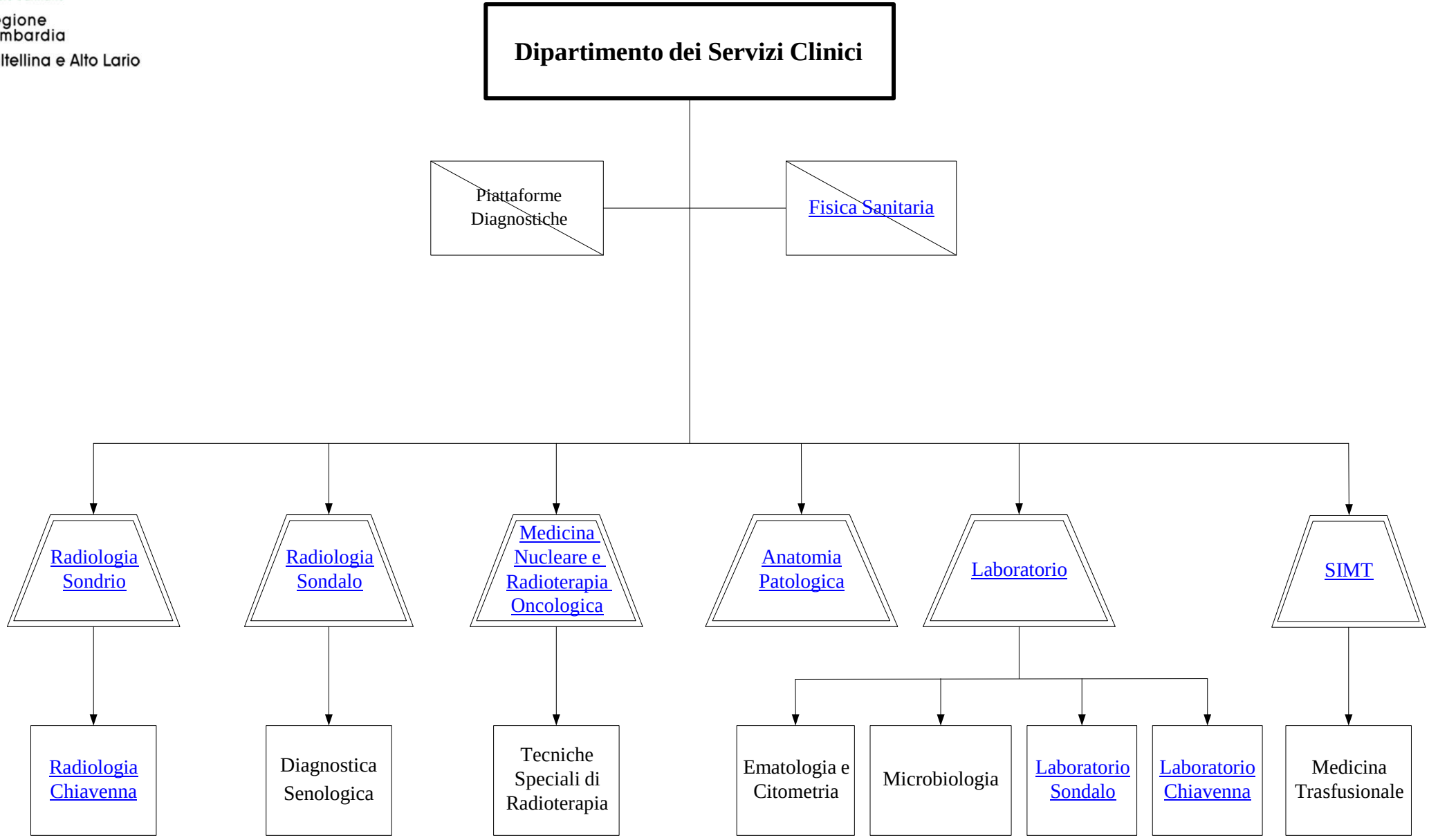
Dipartimento dei Servizi Clinici
Piattaforme Diagnostiche
Fisica Sanitaria
Radiologia Sondrio
Radiologia Sondalo
Medicina Nucleare e Radioterapia Oncologica
Anatomia Patologica
Laboratorio
SIMT
Radiologia Chiavenna
Diagnostica Senologica
Tecniche Speciali di Radioterapia
Ematologia e Citometria
Microbiologia
Laboratorio Sondalo
Laboratorio Chiavenna
Medicina Trasfusionale

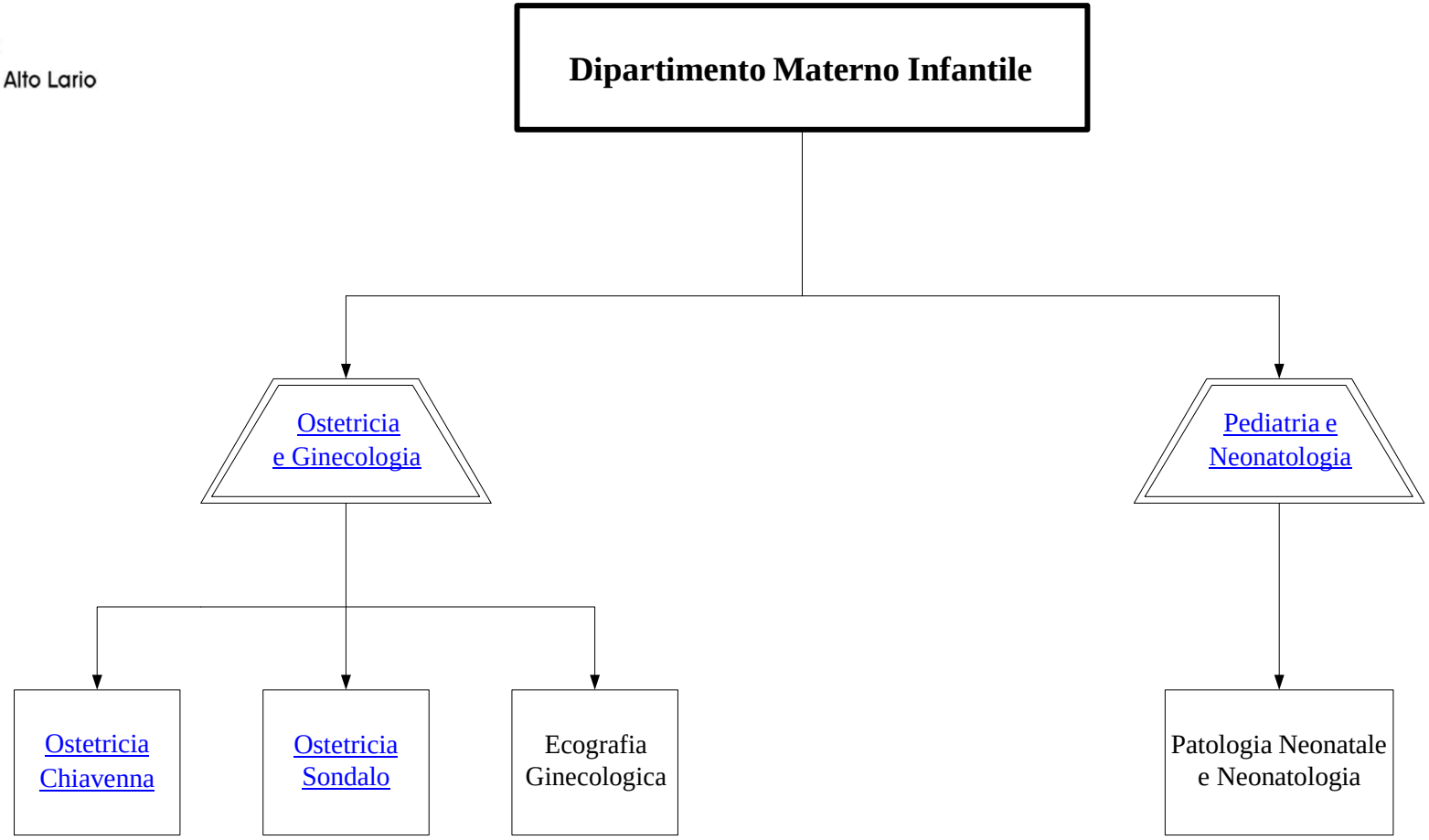
Dipartimento Materno Infantile
Ostetricia e Ginecologia
Pediatria e Neonatologia
Ostetricia Chiavenna
Ostetricia Sondalo
Ecografia Ginecologica
Patologia Neonatale e Neonatologia

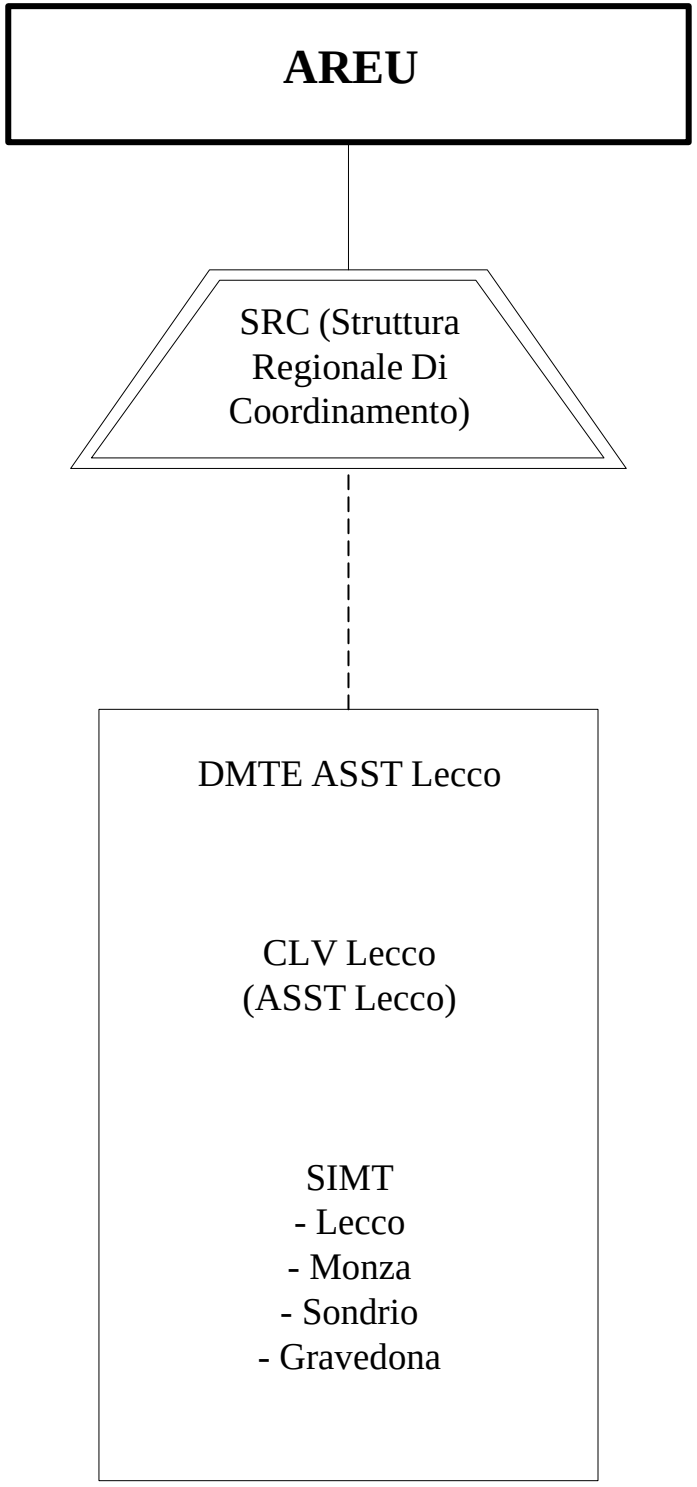
AREU
SRC (Struttura Regionale Di Coordinamento)
DMTE ASST Lecco
CLV Lecco
(ASST Lecco)
SIMT
- Lecco
- Monza
- Sondrio
- Gravedona

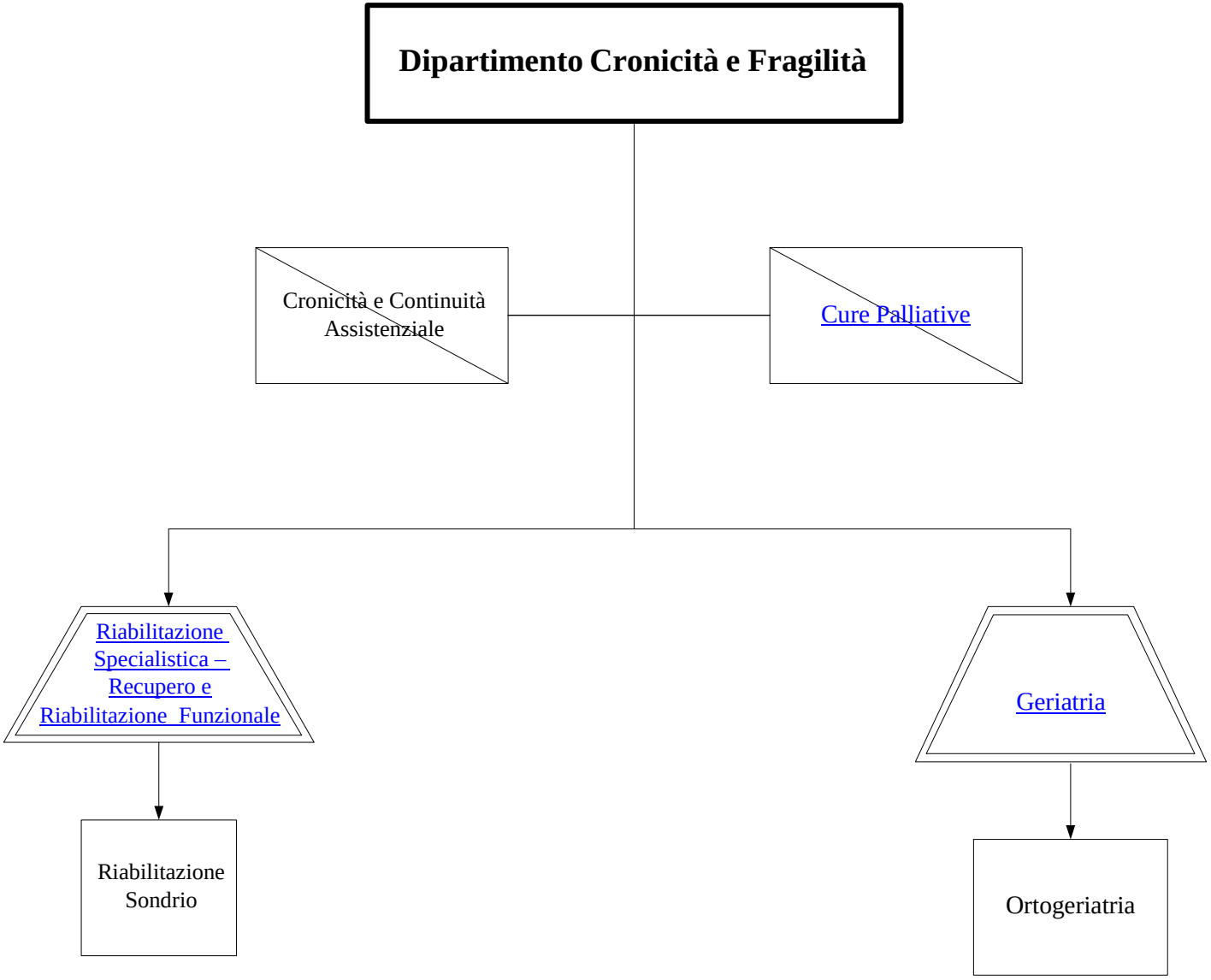
Dipartimento Cronicità e Fragilità
Cronicità e Continuità Assistenziale
Cure Palliative
Riabilitazione Specialistica – Recupero e Riabilitazione Funzionale
Geriatria
Riabilitazione Sondrio
Ortogeriatria

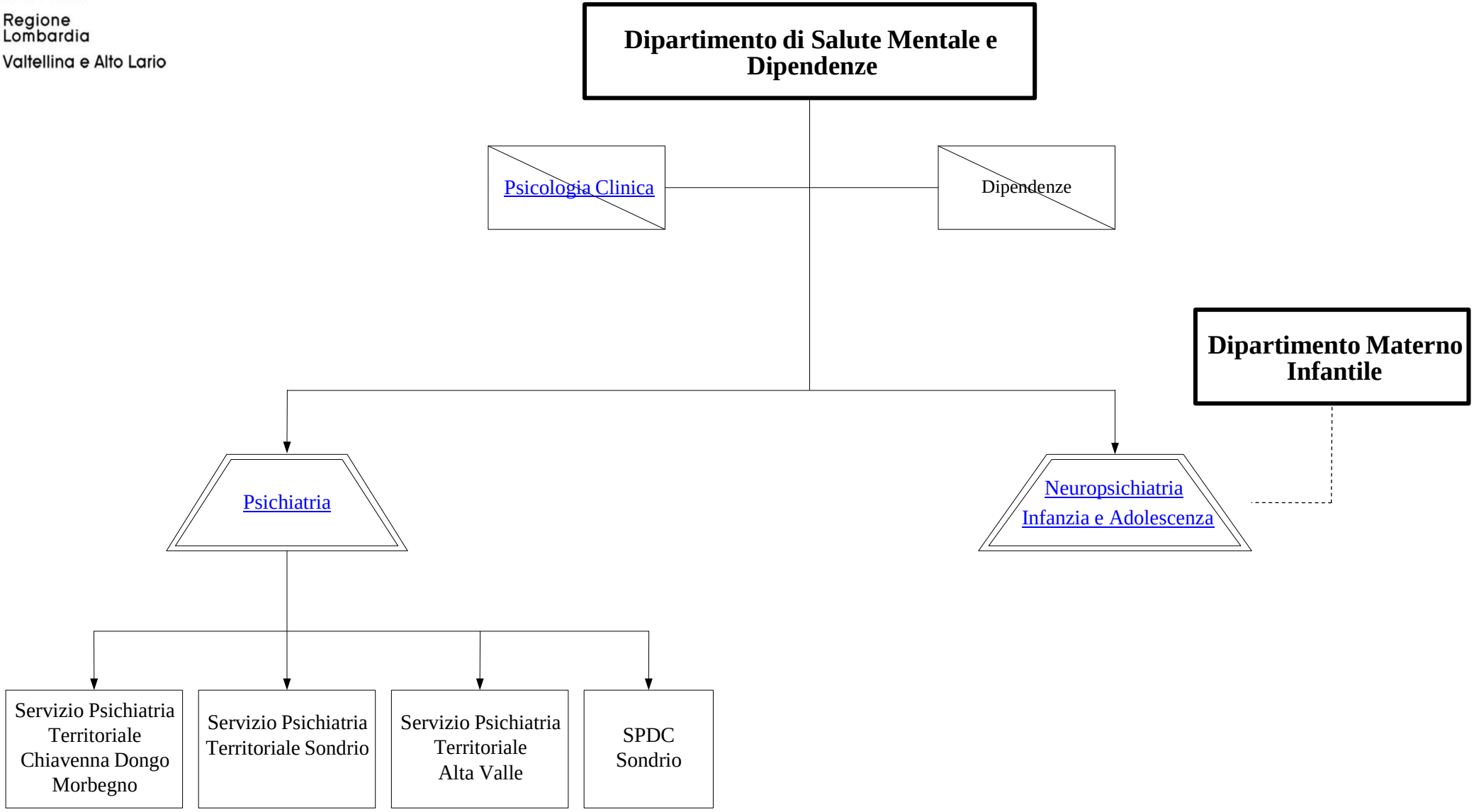
Dipartimento di Salute Mentale e Dipendenze
Psicologia Clinica
Dipendenze
Dipartimento Materno Infantile
Psichiatria
Neuropsichiatria Infanzia e Adolescenza
Servizio Psichiatria Territoriale Chiavenna Dongo Morbegno
Servizio Psichiatria Territoriale Sondrio
Servizio Psichiatria Territoriale Alta Valle
SPDC Sondrio

Sistema Socio Sanitario
Regione Lombardia
ASST Valtellina e Alto Lario

Dipartimento Attività Territoriali

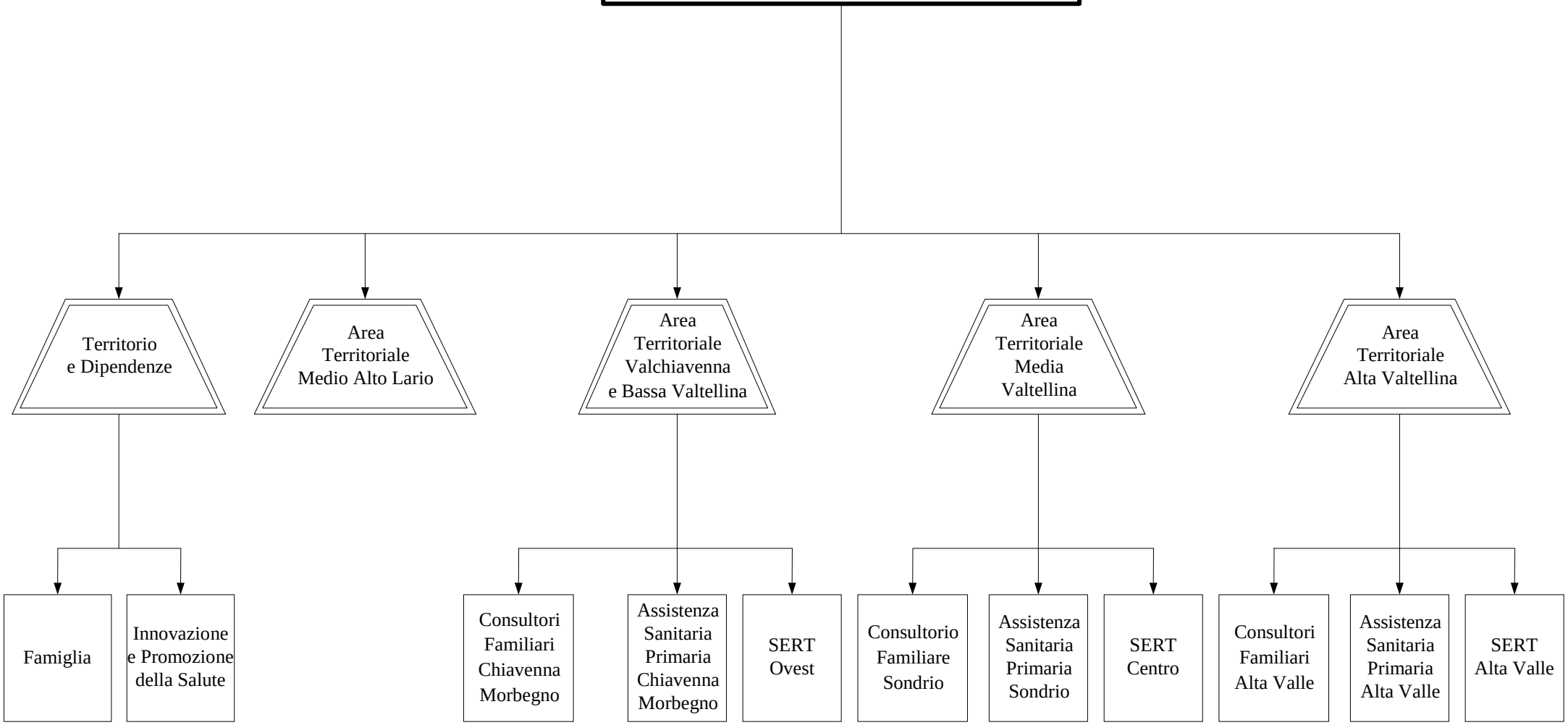

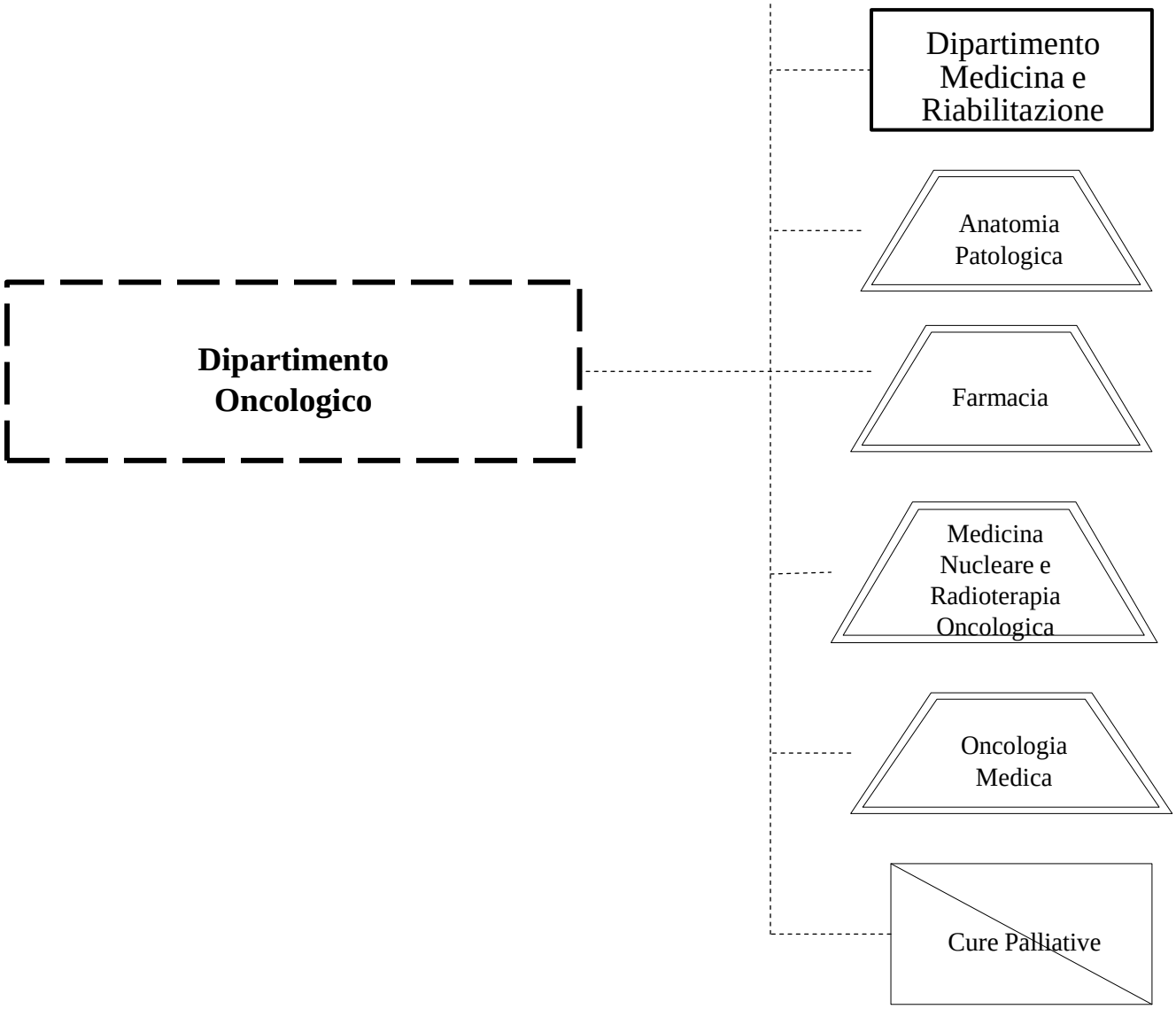
Dipartimento Oncologico
Dipartimento Medicina e Riabilitazione
Anatomia Patologica
Farmacia
Medicina Nucleare e Radioterapia Oncologica
Oncologia Medica
Cure Palliative