A.S.S.T. Valtellina e Alto Lario

CONCORSO PUBBICO PER TITOLI ED ESAMI PER LA COPERTURA DI N. 4 POSTI A TEMPO INDETERMINATO NEL PROFILO DI DIRIGENTE BIOLOGO DISCIPLINA DI PATOLOGIA CLINICA - 28/09/2021 **PROVA SCRITTA**

Criteri di valutazione delle prove.

N.	**Item**
1	Esattezza delle affermazioni contenute
2	Completezza e attualità nella trattazione dell'argomento
3	Analisi, sintesi, organizzazione e ordine complessivo nell'esposizione

Tempo a disposizione 30'.

Si richiede di rispondere schematicamente in non più di 25 righe

Traccia 3

Valori critici o di "panico", significato e gestione. Fare qualche esempio per Chimica Clinica, Coagulazione, Ematologia

Prova scritta estratta

Viviana Giustini

CONCORSO PUBBICO PER TITOLI ED ESAMI PER LA COPERTURA DI N. 4 POSTI A TEMPO INDETERMINATO NEL PROFILO DI DIRIGENTE BIOLOGO DISCIPLINA DI PATOLOGIA CLINICA - 28/09/2021 **PROVA SCRITTA**

Criteri di valutazione delle prove.

N.	**Item**
1	Esattezza delle affermazioni contenute
2	Completezza e attualità nella trattazione dell'argomento
3	Analisi, sintesi, organizzazione e ordine complessivo nell'esposizione

Tempo a disposizione 30'.

Si richiede di rispondere schematicamente in non più di 25 righe

Traccia 1

In caso di sospetto di Meningite infettiva quali indagini di Laboratorio devono essere eseguiti?

Prova scritta NON estratta

Viviana Gustini
(testimone)

A.S.S.T. Valtellina e Alto Lario

CONCORSO PUBBICO PER TITOLI ED ESAMI PER LA COPERTURA DI N. 4 POSTI A TEMPO INDETERMINATO NEL PROFILO DI DIRIGENTE BIOLOGO DISCIPLINA DI PATOLOGIA CLINICA - 28/09/2021 **PROVA SCRITTA**

Criteri di valutazione delle prove.

N.	**Item**
1	Esattezza delle affermazioni contenute
2	Completezza e attualità nella trattazione dell'argomento
3	Analisi, sintesi, organizzazione e ordine complessivo nell'esposizione

Tempo a disposizione 30'.

Si richiede di rispondere schematicamente in non più di 25 righe

Traccia 2

Viene rilevata una positività degli anticorpi IgM anti Toxoplasma in donna in gravidanza, come procedere?

Prova scritta NON estratta

Viviana Giustini
(testimone)

CONCORSO PUBBICO PER TITOLI ED ESAMI PER LA COPERTURA DI N. 4 POSTI A TEMPO INDETERMINATO NEL PROFILO DI DIRIGENTE BIOLOGO DISCIPLINA DI PATOLOGIA CLINICA - 28/09/2021 **PROVA PRATICA**

Criteri di valutazione delle prove.

N.	**Item**
1	Esattezza delle affermazioni contenute
2	Completezza e attualità nella trattazione dell'argomento
3	Analisi, sintesi, organizzazione e ordine complessivo nell'esposizione

Tempo a disposizione 15'.
Si richiede di rispondere schematicamente in non più di 20 righe

Prova n° 1

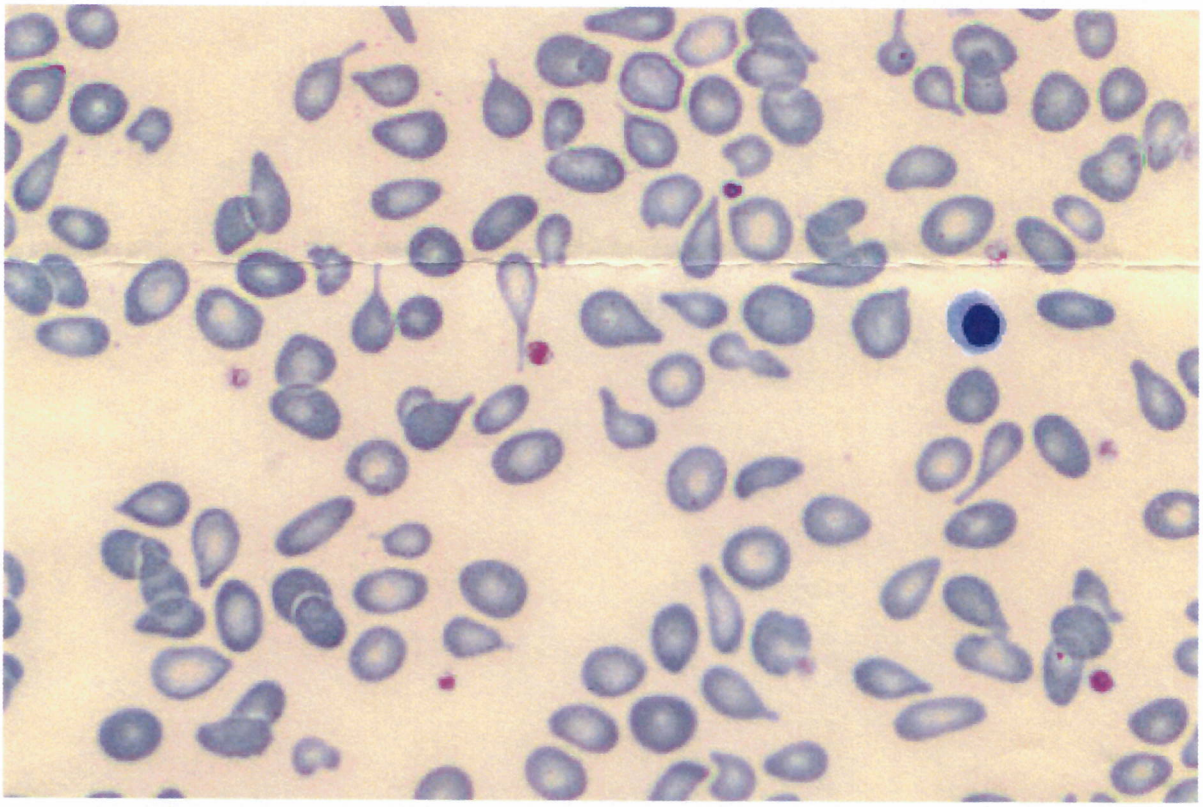

Descrivere il reperto, indicare di quali patologie può essere suggestivo, a quali anomalie laboratoristiche si associa e quali indagini di approfondimento andrebbero richieste.

PROVA PRATICA ESTRATTA Gabriella Vau

(TESTIMONE)

CONCORSO PUBBICO PER TITOLI ED ESAMI PER LA COPERTURA DI N. 4 POSTI A TEMPO INDETERMINATO NEL PROFILO DI DIRIGENTE BIOLOGO DISCIPLINA DI PATOLOGIA CLINICA - 28/09/2021 **PROVA PRATICA**

Criteri di valutazione delle prove.

N.	**Item**
1	Esattezza delle affermazioni contenute
2	Completezza e attualità nella trattazione dell'argomento
3	Analisi, sintesi, organizzazione e ordine complessivo nell'esposizione

Tempo a disposizione 15'.
Si richiede di rispondere schematicamente in non più di 20 righe

Prova n°2

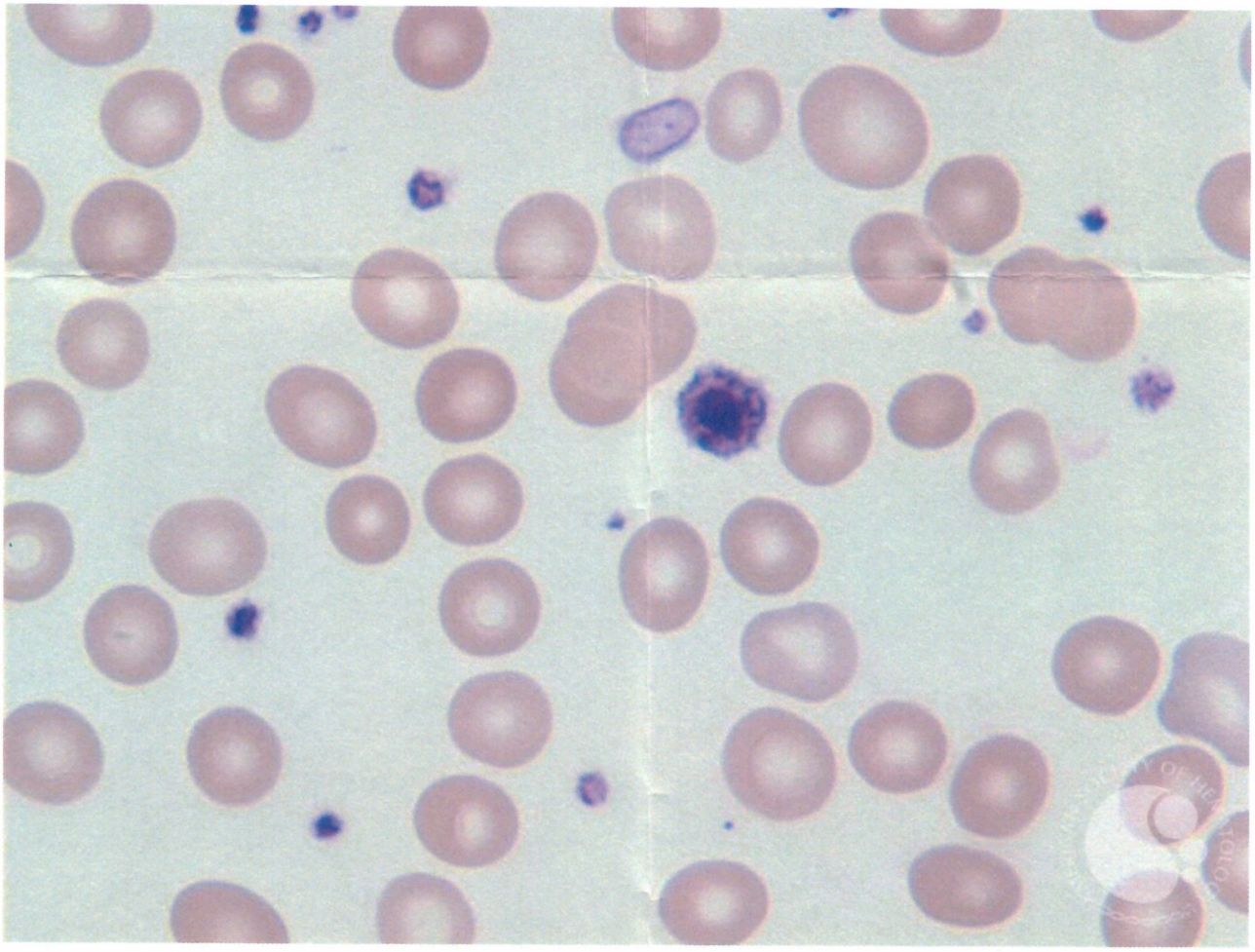

Descrivere il reperto, indicare di quali patologie può essere suggestivo, a quali anomalie laboratoristiche si associa e quali indagini di approfondimento andrebbero richieste.

CONCORSO PUBBICO PER TITOLI ED ESAMI PER LA COPERTURA DI N. 4 POSTI A TEMPO INDETERMINATO NEL PROFILO DI DIRIGENTE BIOLOGO DISCIPLINA DI PATOLOGIA CLINICA - 28/09/2021 **PROVA PRATICA**

Criteri di valutazione delle prove.

N.	**Item**
1	Esattezza delle affermazioni contenute
2	Completezza e attualità nella trattazione dell'argomento
3	Analisi, sintesi, organizzazione e ordine complessivo nell'esposizione

Tempo a disposizione 15'.
Si richiede di rispondere schematicamente in non più di 20 righe

Prova n°3

Interpretazione di referto: Donna di 33 anni asintomatica vista da MMG che ha ottenuto in altra sede TSH di 9 mUI/L e FT4 entro i limiti di riferimento. Vi viene chiesta un'interpretazione dei risultati. Quali date? Quali esami di approfondimento consigliereste al collega e/o al paziente?

PROVA PRATICA NON ESTRATTA

(TEST IN 20 NE)