

Prova scritta B



Il candidato descriva l'inquadramento clinico, diagnostico e terapeutico delle fratture laterali del collo femorale.

Prova estiva
Fr 2/10

Force esthetic
John

Prova scritta C



Il candidato descriva l'inquadramento clinico, diagnostico e terapeutico delle fratture di tibio-tarsica.

Prova non retta
F. Lotti



Prova scritta A

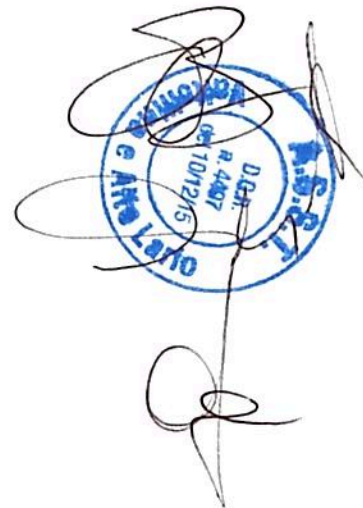

Il candidato descriva l'inquadramento clinico, diagnostico e terapeutico delle fratture di Colles.

Fratture non estetiche

A large, stylized handwritten signature in black ink, likely belonging to the candidate or the examiner.

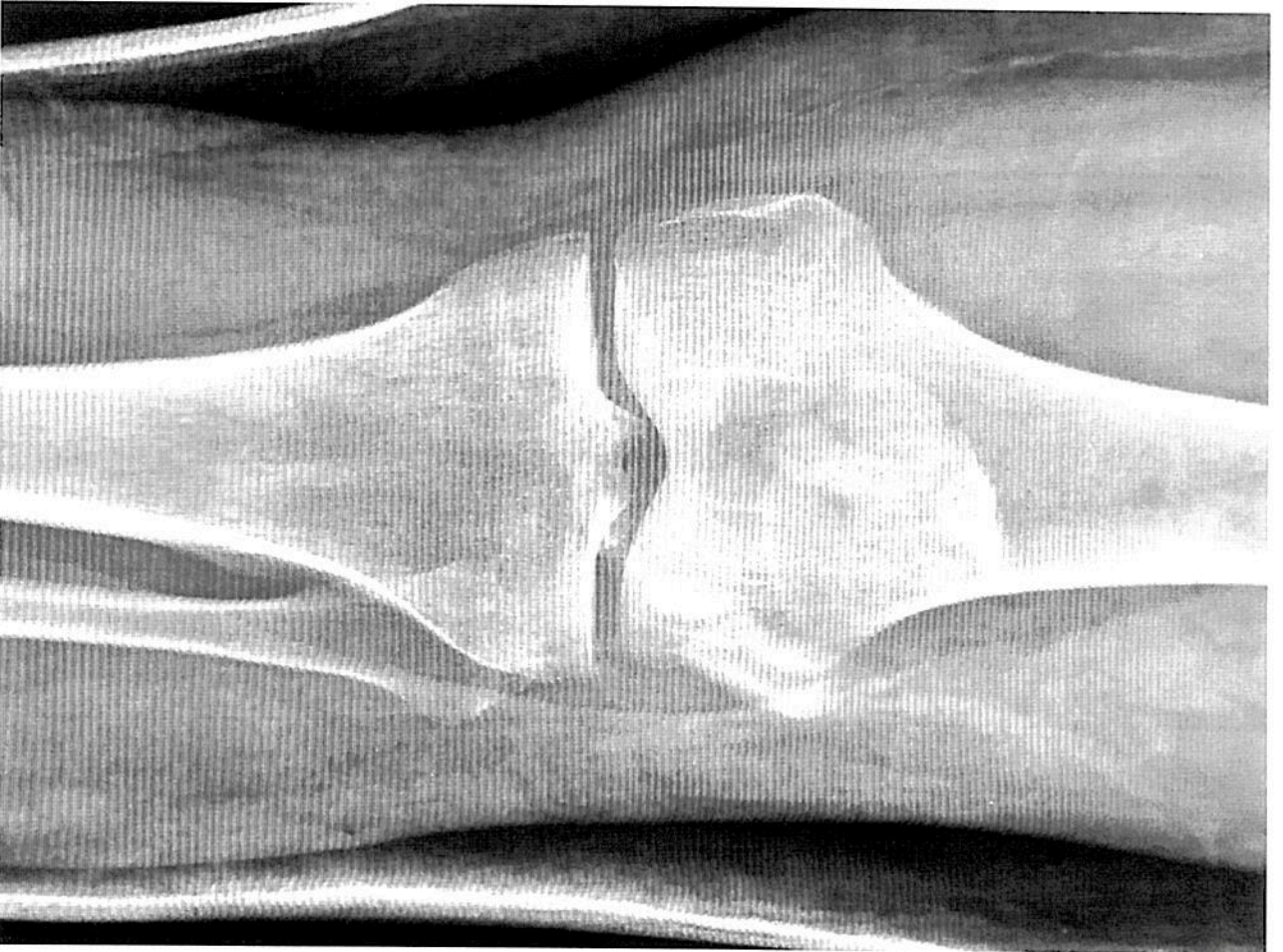

Prova pratica 2: il candidato commenti queste radiografie

Handwritten signature

Handwritten signature

Handwritten signature

Handwritten signature

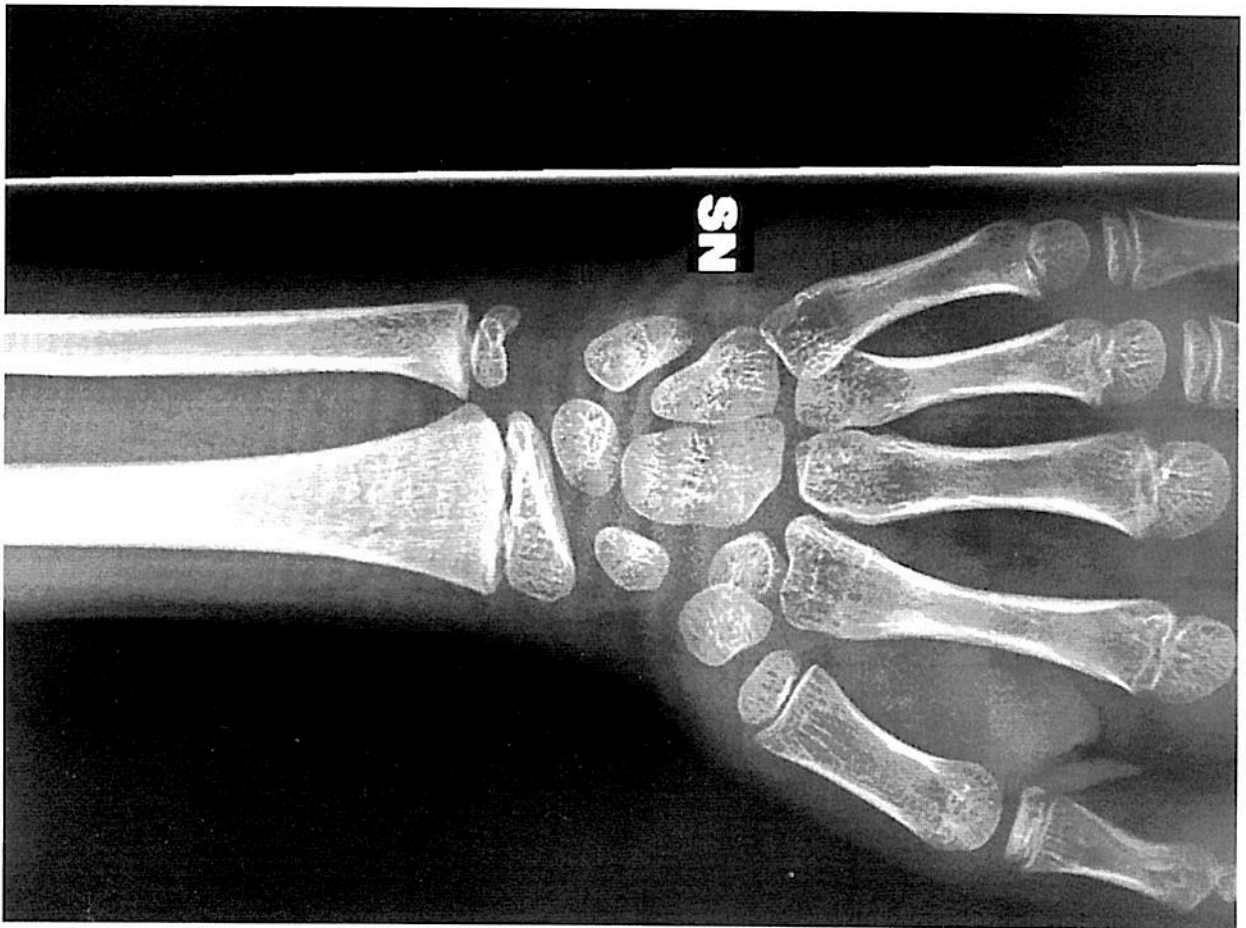

Prova pratica 3: il candidato commenti queste radiografie

[Handwritten signature]

fnova eshokk

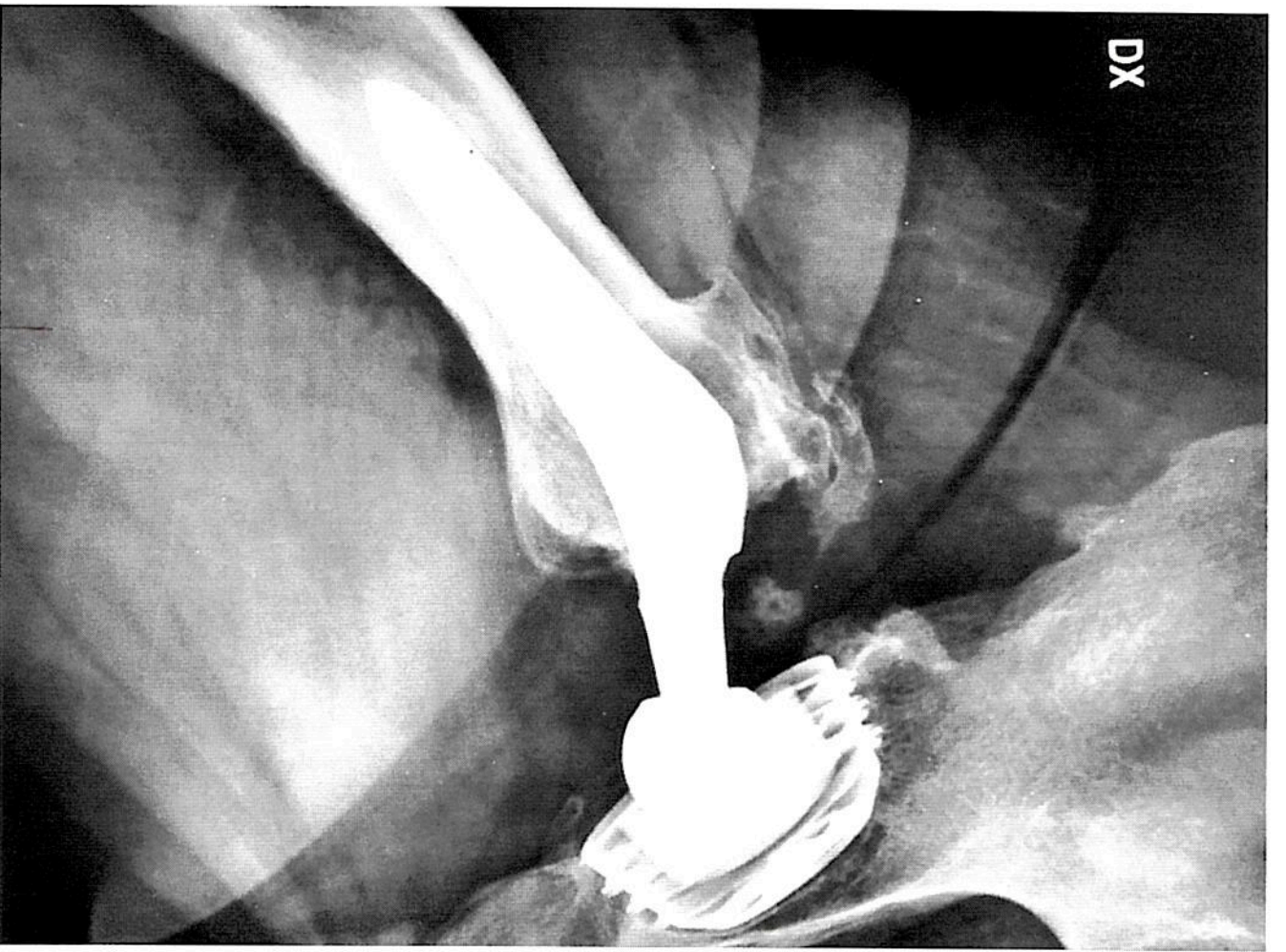
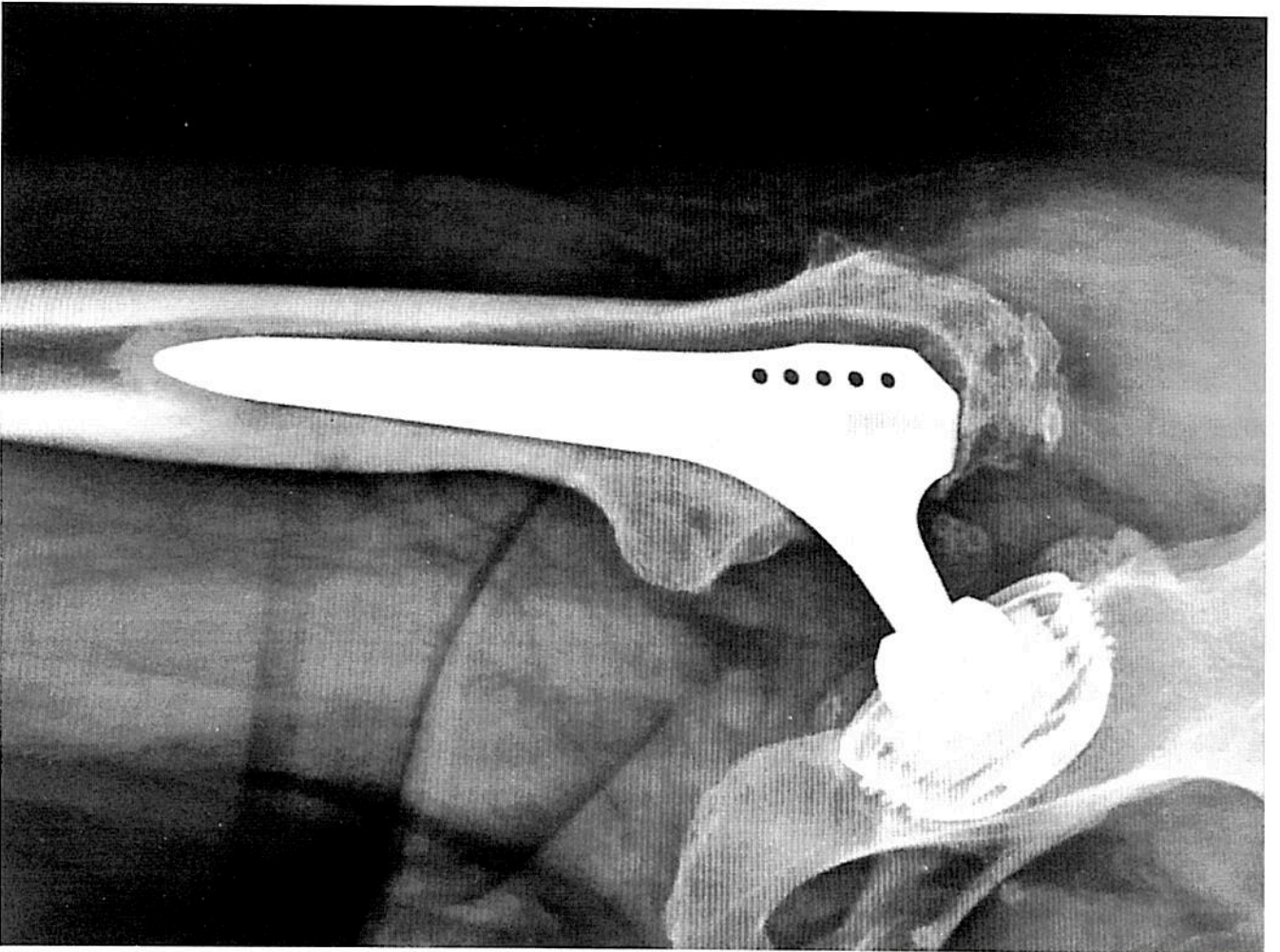

Prova pratica 1 : il candidato commenti queste radiografie

AP

L

111111

111111

111111

111111

111111

