PROVA SCRITTA n. B

Oggetto: Concorso Pubblico, per titoli ed esami, per la copertura a tempo indeterminato di n. 1 posto di Dirigente Medico – disciplina: **Neurochirurgia**

Domanda

Fistole liquorali post-traumatiche

Il PRESIDENTE
della COMMISSIONE ESAMINATRICE
Dott. Alberto Luca MESSINA
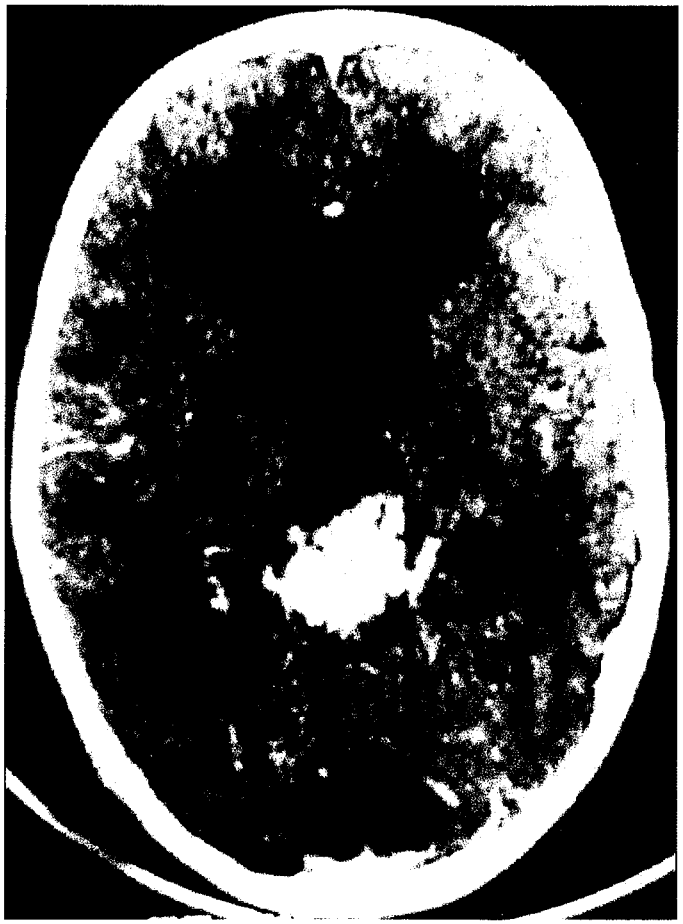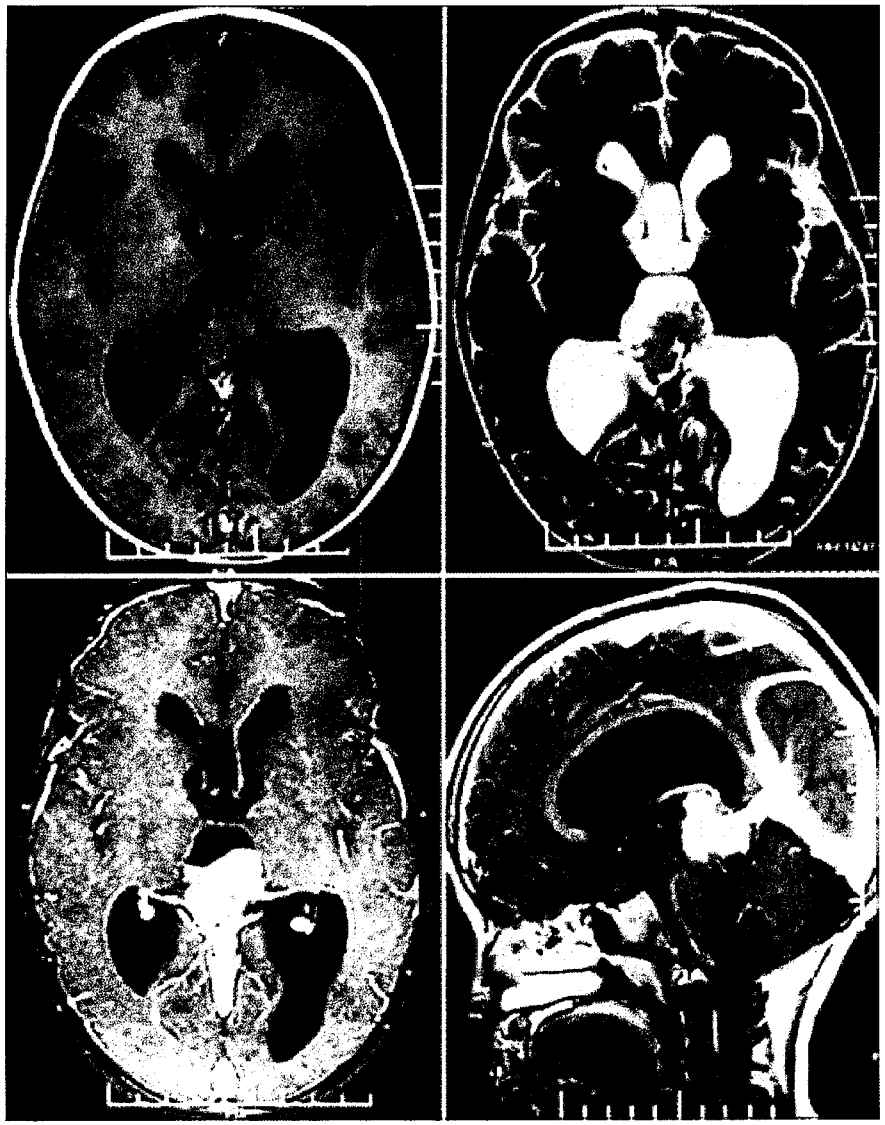
Bambino di 6 anni con intensa cefalea con associato vomito da 15 giorni. All'esame obiettivo si presentava sveg
orientato, collaborante, senza deficit neurologici focali. Era presente edema della papilla bilateralmente.